Hessische Taekwondo Union e.V.
Fachverband für Taekwondo im Landessportbund Hessen

Internationaler Hessenpokal 2023

Taekwondo - Kyorugi / Zweikampf

Samstag - 16. September 2023

Jugend, Senioren, Master, Para und Gehörlose

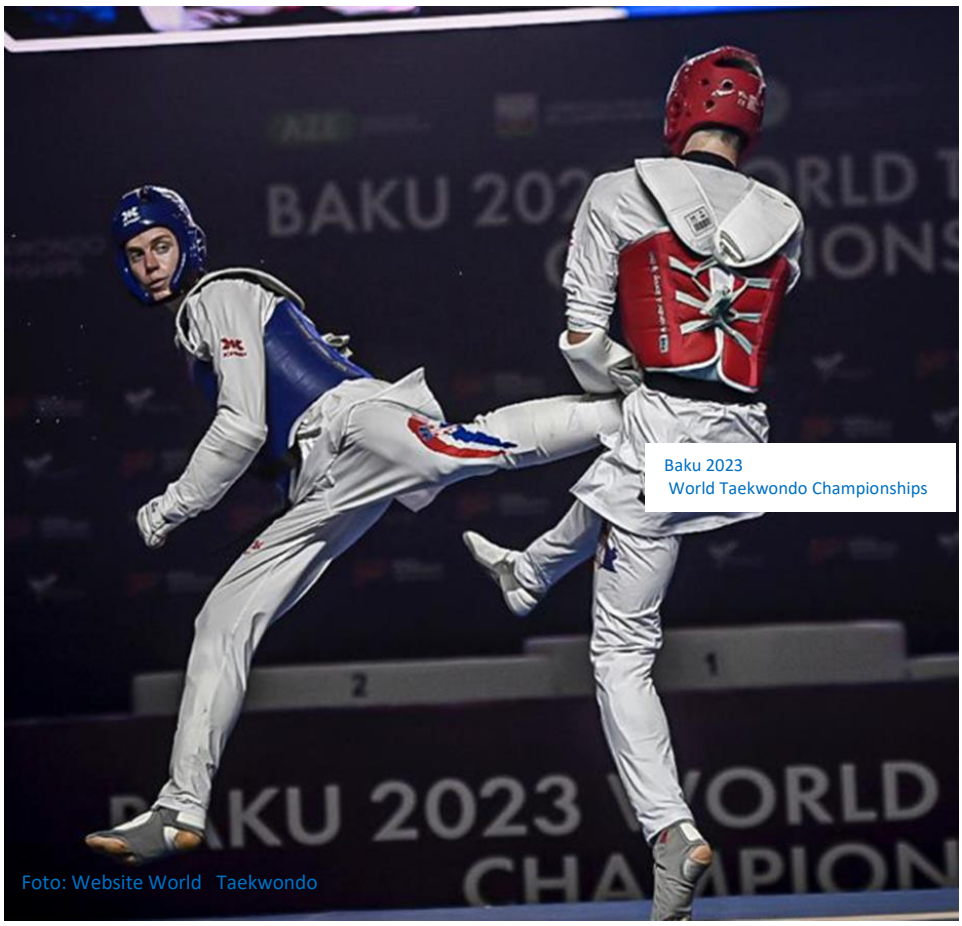

Baku 2023
World Taekwondo Championships

Foto: Website World Taekwondo

Ju-Sports

Ju-Sports

Veranstalter	**Hessische Taekwondo Union e.V.** **E-Mail: Office@htuev.de**
Ausrichter	**Taekwondo Abteilung - SC-Steinberg 1953 e.V.** Kontaktpersonen: Yüksel Karatas 0170 80 54 377 Bülent Yando 01525 377 34 84 Email: byando@web.de
Austragungsort	**Philipp Fenn Halle** **Rodgaustraße 1, 63128 Dietzenbach**
Leitung	**Dr. Nuri M. Shirali, HTU-Kampfrichterreferent** Kr_kampf@htuev.de
Turnier-Organisation	**Benjamin Güntner / BG Sports /** Benjamin@tkd-ellwangen.de
Zeitplan	**Samstag, 16. September 2023** 07:30 bis 09:00 ID-Kartenausgabe und Waage für alle Klassen 09:05 bis 09:25 Kampfrichterbesprechung & Coachbesprechung 09:30 Beginn der Wettkämpfe
Altersklassen	Jahrgangsregelung, d.h. der Teilnehmer muss im Turnierjahr das erforderliche Alter erreichen. Bei der Anmeldung ist genau anzugeben, in welcher Klasse gestartet wird. Ein Doppelstart ist nicht möglich! **Jugend D:** (Geburtsjahr 2015-2016) 07 - 08 Jahre **Jugend C:** (Geburtsjahr 2012-2014) 09 - 11 Jahre **Jugend B:** (Geburtsjahr 2009-2011) 12 - 14 Jahre **Jugend A:** (Geburtsjahr 2006-2008) 15 – 17 Jahre **Damen/Herren:** (Geburtsjahr 2006 und früher) ab 17 Jahre
Gewichtsklassen	Jugend D m/w: -22, -24, -26, -29, -32, -35, -38, -41, -45, +45kg Jugend C m/w: -27, -29, -32, -35, -39, -43, -47, -52, -57, +57kg Jugend B w: -29, -33, -37, -41, -44, -47, -51, -55, -59, +59kg Jugend B m: -33, -37, -41, -45, -49, -53, -57, -61, -65, +65kg Jugend A w: -42, -44, -46, -49, -52, -55, -59, -63, -68, +68kg Jugend A m: -45, -48, -51, -55, -59, -63, -68, -73, -78, +78kg Damen: -46, -49, -53, -57, -62, -67, -73, +73kg Herren: -54, -58, -63, -68, -74, -80, -87, +87kg
Graduierung	**Leistungsklasse 1 (LK1): ab 4. Kup** **Leistungsklasse 2 (LK2): 8. – 5. Kup** **Daedo PSS, Headgear und Video Replay (IVR) bei allen Klassen.**
Teilnahmevoraussetzung	Mitglied der DTU/ WTE/ WT mit gültigem DTU-Pass oder GAL Card. Minderjährige geben bei der Registrierung eine schriftliche Einverständniserklärung ihrer Erziehungsberechtigten ab, in der diese sich mit der Teilnahme einverstanden erklären und die Ausschreibung in allen Teilen anerkennen. Jede/r Teilnehmer/in nimmt unter dieser Maßgabe eigenverantwortlich an diesem Wettkampf teil. Das Alter ist an der Waage durch Vorlage des gültigen Personal- bzw. Kinderausweises nachzuweisen.

Die Anmeldung erfolgt ausschließlich über die Vereine unter **http://www.tpss.eu/**.
Durch die Anmeldung erkennen die Vereine, Sportler und Erziehungsberechtigten die Ausschreibung in allen Teilen an. Die Sportler versichern, dass sie in einwandfreiem gesundheitlichem Zustand an der Meisterschaft teilnehmen. Bei Minderjährigen geben die Erziehungsberechtigten diese Erklärung ab.
Meldungen, welche nicht mit dem vorgeschriebenen Meldeblatt eingehen, bei denen die Startgebühren fehlen oder die Meldefrist überschritten wurde, gelten als **nicht** abgegeben! Eine Benachrichtigung erfolgt nicht. Tritt ein/e Wettkämpfer/in, Team, Mannschaft nicht an, verfällt die Startgebühr. Dasselbe gilt, wenn der Sportler wegen fehlender Startvoraussetzungen nicht starten darf.

Datenschutz

Die Hessische Taekwondo Union e.v. (HTU e.V.) wickelt die Turnieranmeldungen online über das Portal TPSS (www.tpss.eu) ab.
Wir machen Sie darauf aufmerksam, dass Sie mit Ihrer Anmeldung Ihr Einverständnis für die Erhebung, Verarbeitung und Nutzung Ihrer personenbezogenen Daten über diese zentrale Datenbank im Rahmen der Zweckbestimmung der HTU e.V. erklären.
Die HTU e.V. verpflichtet sich, die erhobenen Daten unter Einhaltung des Bundesdatenschutzgesetzes nur als Mittel zur Erfüllung ihrer eigenen Geschäftszwecke und satzungsgemäßen Aufgaben zu verwenden.
Die Teilnehmer an der Veranstaltung verzichten auf jegliches Persönlichkeitsrecht i. S. d. Urheberrechtes. Jegliches Persönlichkeitsrecht überträgt der Teilnehmer mit seiner Teilnahme an dem Turnier an den Veranstalter und die HTU i. S. d. Taekwondo Sports und verzichtet auf jedwede Ansprüche i.S.d. §194.
Die abgetretenen Rechte der Teilnehmer an den Ausrichter und die HTU sind nur i. S. d. Verbreitung und Vermarktung des Sportes Taekwondo, so dass die Privatsphäre der einzelnen Teilnehmer gewahrt ist.
Die Teilnehmer erklären sich mit der Anmeldung einverstanden, dass ihr Name, Vorname, Gewichtsklasse, Nation/Verein und Platzierung in den Ergebnislisten im Internet oder als Drucksache sowie als Film/Video/ Foto veröffentlicht werden.

Meldeadresse

nur Onlinemeldung über **www.tpss.eu**. Bitte vor Anmeldeschluss für das Turnier von dem Veranstalter freischalten lassen!
Dazu auf **www.tpss.eu** Turnier auswählen und auf Button „Autorisiere mich“ klicken. Danach werden Sie innerhalb von 24 Stunden vom Veranstalter freigeschaltet und erst dann können Sie Ihre Wettkämpfer anmelden.

Meldeschluss

Mittwoch, 06.09.2023

Startgebühr

35,00 € pro Teilnehmer (für reguläre Anmeldung bis 6. September)
45,00 € pro Teilnehmer (für Nachmeldungen od. bei Bezahlungen vor Ort)

Startgebühren müssen spätestens 2 Tage nach Meldeschluss auf dem Konto der HTU eingegangen sein, ansonsten entfällt die Startberechtigung.
Startgebühren werden nach Ablauf der regulären Meldefrist, oder bei „No Show“ nicht zurückerstattet. Für alle Änderungen, die nach dem Meldeschluss (bis 06. September 2023, 23:59 Uhr) eingehen, wird eine Bearbeitungsgebühr von 20,-€ berechnet. Diese ist bei der Registrierung zu entrichten.

Die Bankverbindung der HTU lautet:
Deutsche Bank
IBAN: DE16 5107 0024 0034 9852 00 BIC: DEUTDEDB514
Der Überweisungsbeleg muss zum Turnier mitgebracht werden!
Bitte folgenden Verwendungszweck angeben: „HTU-IHP23/Verein“
Bei Fragen bitte an den HTU-Kassenwart wenden: schatzwart@htuev.de

Gewichtsklassenwechsel

Für Gewichts- oder Altersklassenwechsel ist direkt an der Waage eine zusätzliche Gebühr von 20€ zu entrichten. Minderjährige benötigen hierfür eine ausdrückliche Einverständniserklärung der Erziehungsberechtigten, die an der Waage vorzulegen ist.

Wettkampfgrundlagen

Es gilt die z. Zt. gültige Wettkampfordnung der DTU / WT. Abweichungen zu dem Regelwerk bleiben der Wettkampfleitung vorbehalten.

Wettkampfzeiten

Nach DTU / WT – Regeln (Änderungen sind vorbehalten)

Ehrengaben

1. - 3. Platz Medaille und Urkunde
1. - 3. Platz Pokale für die Vereinswertung

Protestgebühr:

50.00 €

Haftung

Alle an dem Turnier Beteiligten nehmen auf eigenes Risiko an der Veranstaltung teil. Mit ihrer Meldung erklären sich die Wettkämpfer/-innen bzw. ihre Erziehungsberechtigten ausdrücklich mit dem Haftungsausschluss einverstanden, weder Veranstalter noch der Ausrichter übernehmen jegliche Haftung im Falle von Personen- bzw. Sachschäden!

Schutzausrüstung

Elektronische Kampfwesten sowie Kopfschützer der Firma Daedo werden vom Veranstalter am Turniertag gestellt. Die elektronischen Fußschützer von Daedo sind vom Sportler selbst mitzubringen. Alle anderen Teile der Schutzausrüstung gemäß Regelwerk der WT/DTU müssen von den Teilnehmern mitgebracht werden. Die benötigten elektronischen Fußschützer (Socken) können auch vor Ort gekauft werden.

Antidoping

Die Teilnehmer erkennen ausdrücklich den aktuellen NADA/WADA (National & World Antidoping Agency) Code mit ihrer Anmeldung an.
Info siehe: www.nada.de

Sonstiges

Für je 4 Wettkämpfer hat ein Betreuer freien Eintritt (max. 3 Betreuer).
Zur Wettkampffläche haben nur Betreuer im Trainingsanzug und sauberen Turnschuhen Zutritt. Es werden keine Glasflaschen an den Flächen geduldet.

Master-Klasse Taekwondo Wettkämpfe

Allgemeine	Folgende Informationen sind nur für Master-Klasse-Athleten. Diese ersetzen vorherige Angaben! Bei Fragen bitte direkt an den HTU - Kampfrichterreferenten wenden.	
Teilnehmer	**AK 1:** Damen und Herren der Jahrgänge	**1988 – 1979** **(35 - 44 Jahre)**
	AK 2: Damen und Herren der Jahrgänge	**1978 und älter** **(ab 45 Jahre)**
Graduierung	Leistungsklasse 1 (LK1): ab 2. Kup	
Wettkampfgrundlagen	Es gilt die z. Zt. gültige Wettkampfordnung der WORLD TAEKWONDO. Abweichungen zu dem Regelwerk bleiben der Wettkampfleitung vorbehalten.	
Gewichtsklassen	Damen	-49, -57, -67, +67 kg
	Herren	-58, -68, -80, +80 kg

Para Taekwondo Wettkämpfe

Allgemeine	Folgende Informationen sind nur für Para-Athleten. Diese ersetzen vorherige Angaben! Bei Fragen bitte direkt an den HTU - Kampfrichterreferenten wenden.
Teilnehmer	Damen und Herren der Jahrgänge 2007 und älter **Ein Nachweis der Klassifikation der Behinderung ist obligatorisch!**
Registration:	Anmeldung erfolgt über den HTU - Kampfrichterreferenten

Klassifikation der Behinderung

K41: beidseitige Amputation der (Ober-)Arme
K42: einseitige Amputation des Oberarms oder
beidseitige Amputation oberhalb des Ellenbogens
K43: beidseitige Amputation unterhalb des Ellenbogens
K44: einseitige Amputation unterhalb des Ellenbogens

Mindestkriterium	Einseitige Amputation des Handgelenks
Graduierung	Leistungsklasse 1 (LK I): ab 4. Kup Leistungsklasse 2 (LK II): 8. – 5. Kup
Wettkampfgrundlagen	Es gilt die z. Zt. gültige Wettkampfordnung der WT. Abweichungen zu dem Regelwerk bleiben der Wettkampfleitung vorbehalten.

Gewichtsklassen	Damen	- 49 kg, - 58 kg, + 58 kg
	Herren	- 61 kg, - 75 kg, + 75 kg

Gehörlosen Taekwondo Wettkämpfe

Allgemeine	Folgende Informationen sind nur für Gehörlosen-Athleten. Diese ersetzen vorherige Angaben! Bei Fragen bitte direkt an den HTU - Kampfrichterreferenten wenden.
Teilnehmer	Damen und Herren der Jahrgänge 2007 und älter (ab 16 Jahre). Die Teilnahme am Wettbewerb ist auf Athleten beschränkt, die taub und / oder schwerhörig sind. Weitere Informationen zur Messung des Hörverlustes finden Sie im ICSD - Audiogramm! **Ein Nachweis ist obligatorisch!**
Registration:	Anmeldung erfolgt über HTU - Kampfrichterreferenten
Hörgeräte	Die Verwendung von Hörgeräten / Verstärkungs- oder Cochlea-Implantaten ist im Bereich der eingeschränkten Zone nicht zulässig.
Eingeschränkter Zonenbereich	Der eingeschränkte Zonenbereich umfasst den kompletten Wettkampfbereich.
Verstoß und Strafe	Eine Verletzung dieser Regel wird nach Artikel 8 (Verstöße und Strafen) der ICSD-Audiogramm-Verordnungen sanktioniert
Graduierung	Leistungsklasse 1 (LK I): ab 4. Kup Leistungsklasse 2 (LK II): 8. – 5. Kup
Wettkampfgrundlagen	Es gilt die z. Zt. gültige Wettkampfordnung der WT. Abweichungen zu dem Regelwerk bleiben der Wettkampfleitung vorbehalten.
Gewichtsklassen	Damen -49, -57, -67, +67 kg Herren -58, -68, -80, +80 kg

Einverständniserklärung Minderjährige (bei der Registration vorzulegen)

Mein Name ist: _____

Ich wohne in: _____

Ich bin Erziehungsberechtigter von: _____ wohnhaft in:

_____ Ich erkläre mich uneingeschränkt damit

einverstanden,

dass _____ an der Veranstaltung:

Internationaler Hessenpokal Taekwondo 2023 – Kyorugi / Zweikampf

am: **Samstag, 16. September 2023** in **63128 Dietzenbach** teilnimmt.

- Mir sind die Wettkampfbestimmungen nach dem Regelwerk der DTU bekannt.
- Mir ist die Ausschreibung für die o. g. Meisterschaft in allen Punkten bekannt.
- Ich erkenne alle Punkte der Ausschreibung/ des Regelwerks ausdrücklich an.
- Ich habe davon Kenntnis genommen, dass eventuell eine Zusammenlegung innerhalb der Gewichtsklassen sowohl in der LK1 als auch in der LK2 erfolgen kann.
- Mit einem Wechsel in die nächst höherer Gewichtsklasse bin ich einverstanden.
- Insbesondere erkenne ich den Haftungsausschluss des Veranstalters und des Ausrichters an.

Ich versichere, dass der/die o.g. Sportler/in in einwandfreiem gesundheitlichem Zustand an der Meisterschaft teilnimmt. Dieses bescheinige ich ausdrücklich gemäß §5.2.3. der WOT der DTU.

_____ den _____

_____

Unterschrift

Anmeldung über **TPSS.eu**

Wie funktioniert das?

Zuerst muss der Verein bei **www.tpss.eu** registriert werden. In einer Anmeldemaske gebt Ihr Eure Vereins-und Kontaktdaten ein.

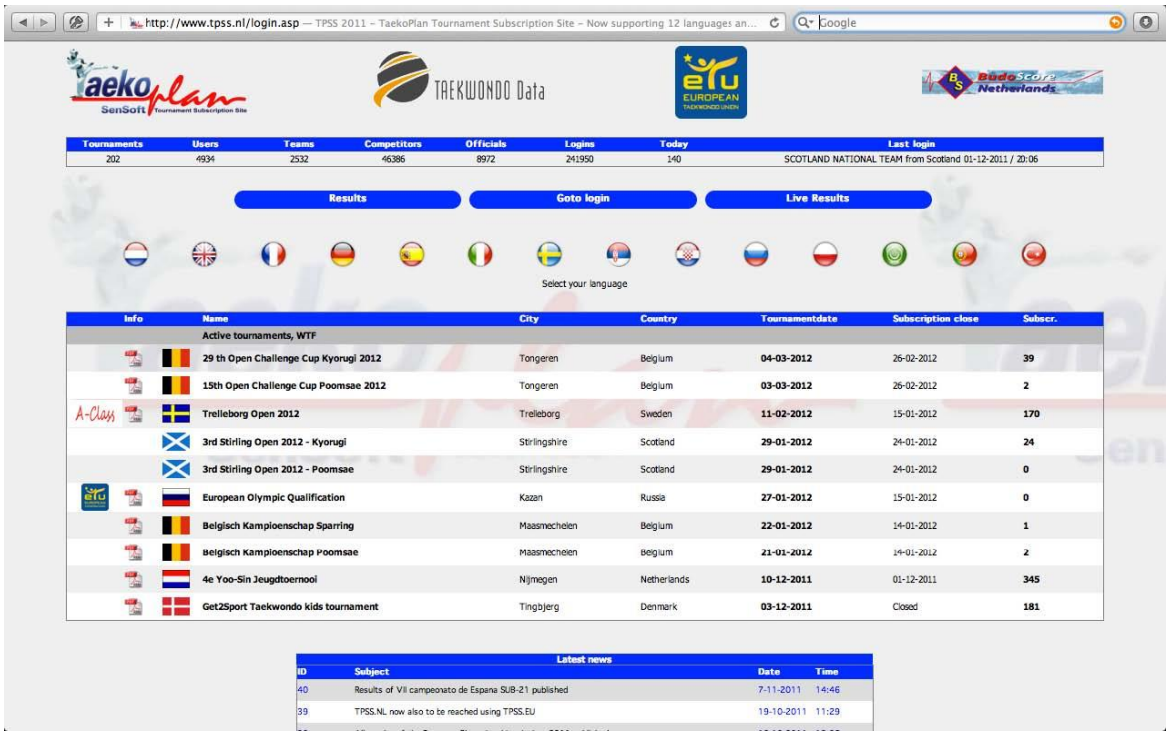

Diese Registrierung müsst Ihr nur ein einziges Mal vornehmen. Ihr habt nun die Möglichkeit, zu allen Turnieren, die bei **tpss.eu** zur Auswahl stehen, Teilnehmer zu melden.

Nachdem Ihr Euch mit dieser Benutzerkennung und Passwort angemeldet habt, könnt Ihr auswählen, zu welchem Turnier Ihr gerne Teilnehmer anmelden möchtet.

Ich bekomme dann ebenfalls eine automatische Email von **tpss.eu**, prüfe die Anfrage und schalte den Verein dann zur Meldung frei.

Ihr bekommt eine Bestätigungs-Email und könnt nun die Teilnehmer und Offiziellen eingeben.

Die Freischaltungen erfolgen manuell und werden einzeln geprüft. Das kann schon mal mehrere Stunden dauern. Habt Ihr Euch abends registriert, erfolgt die Zulassung möglicherweise erst am nächsten Tag.

Deshalb möchte ich Euch bitten, sowohl die Erstregistrierung bei **tpss.eu** als auch die Anmeldung des Vereins zum jeweiligen Turnier so früh wie möglich durchzuführen.

Es spricht nichts dagegen, 2 Monate vor dem Turnier bereits den Verein zu registrieren und trotzdem erst kurz vor dem Meldeschluss die Teilnehmer einzugeben. Werden keine Teilnehmer eingegeben, oder alle Teilnehmer VOR dem Meldeschluss wieder gelöscht, entstehen auch keine weiteren Verpflichtungen daraus.

Auf **tpss.eu** auf Goto Login klicken

Einen neuen Account erstellen, auf das Rote **hier** Klicken

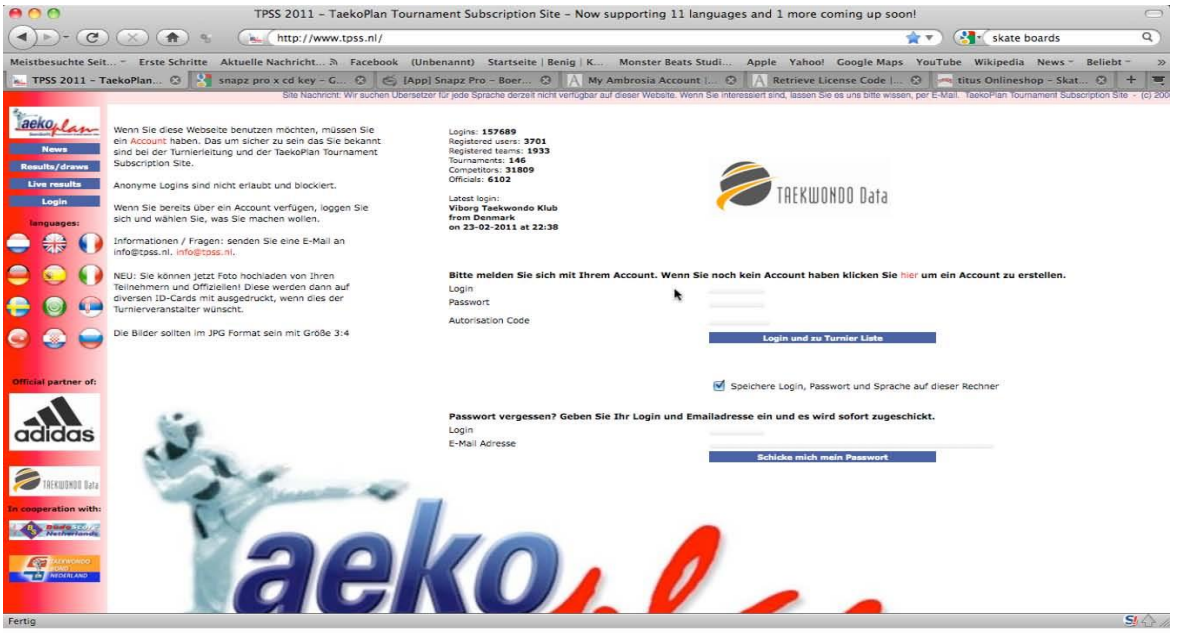

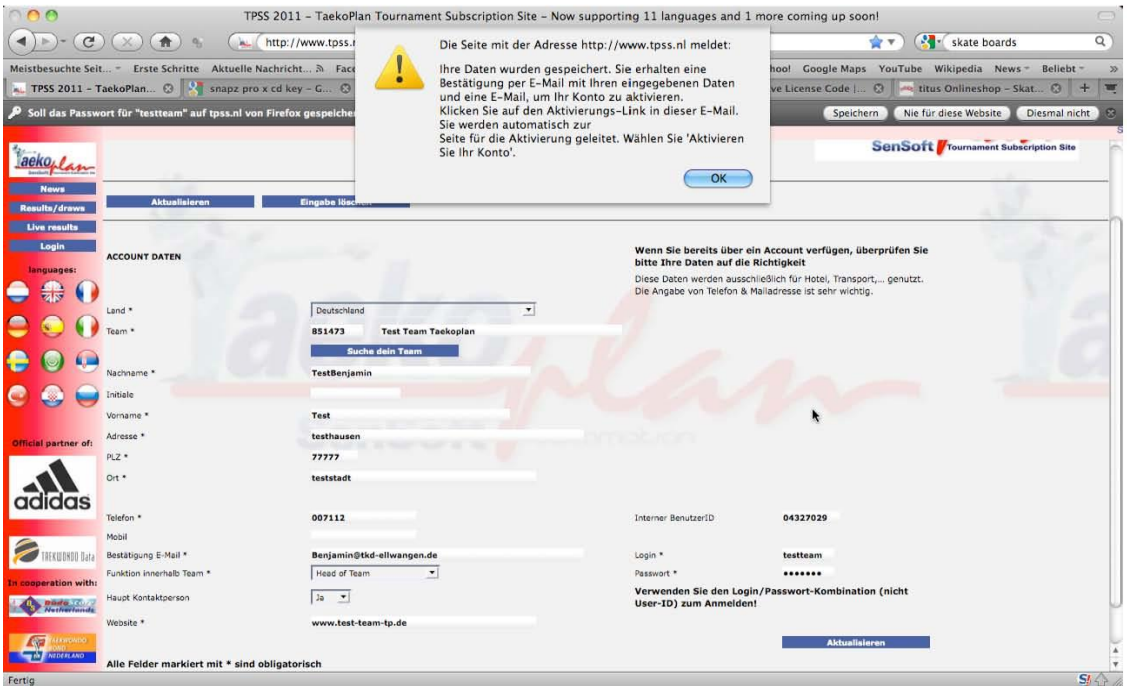

1 Über ***Suche Dein Team*** könnt Ihr Euer Team anlegen, oder wenn schon vorhanden, suchen.

2 Danach alle erforderlichen Angaben eingeben und mit ***Aktualisieren*** abschließen.

3 Erhaltene E-Mail bestätigen.

4 Auf der Startseite mit Eurem Passwort einloggen.

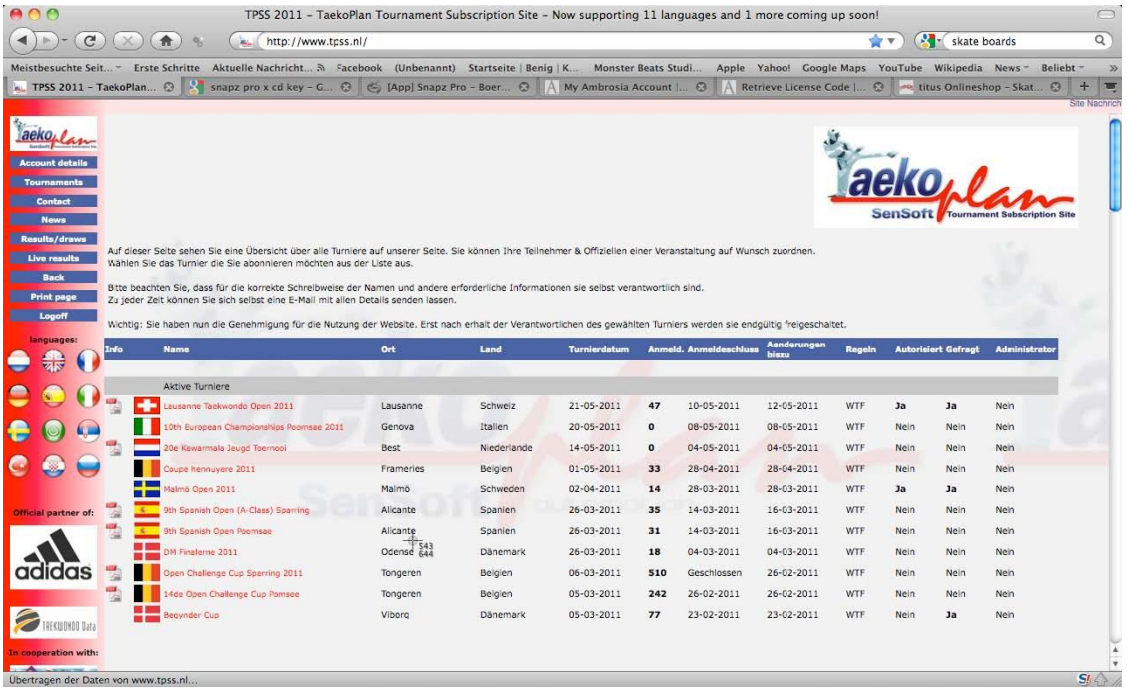

Auf der Seite **Tournaments** das Turnier aussuchen, für das Ihr euch anmelden möchtet.

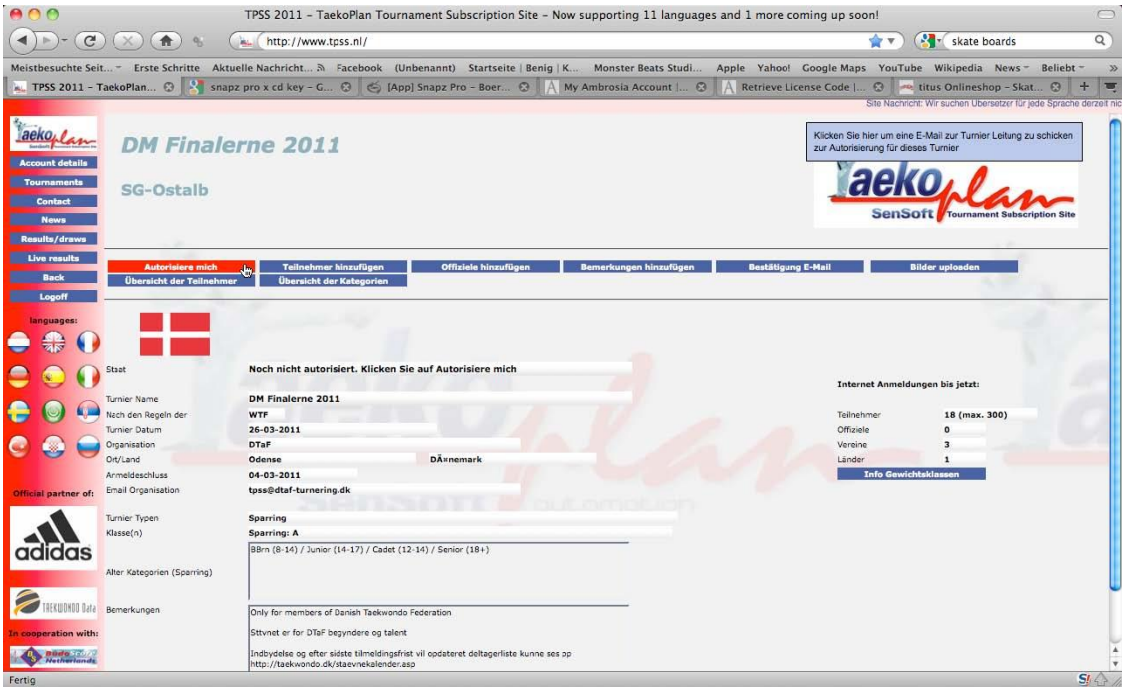

Auf den Button Autorisiere mich klicken und bestätigen.
(Wichtig nach der Autorisierung kann es bis zu 24 Stunden dauern bis der Turnier Admin den Account frei gibt!)

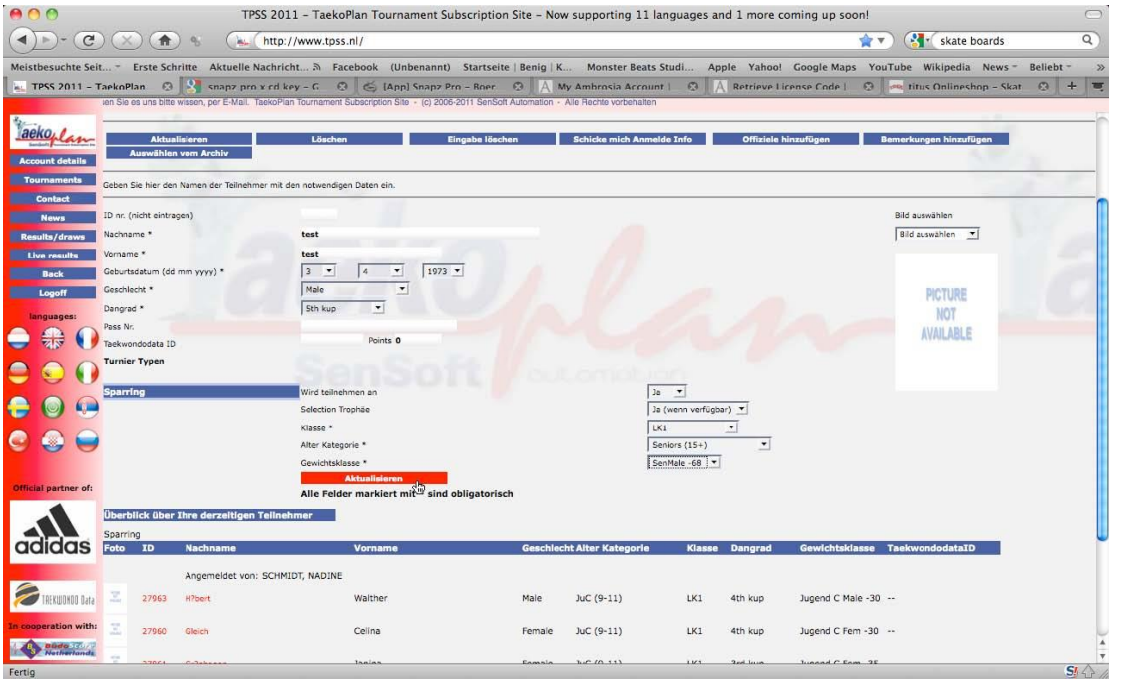

1 Auf Teilnehmer hinzufügen gehen.

2 Nun alle Daten eingeben.
Nachname * Vorname * Geburtsdatum (dd mm yyyy) * Geschlecht * Dangrad *
Turnier Typen Sparring auf Ja klicken!
Wird teilnehmen an:
Selection Trophäe* **Ja wenn verfügbar**
Klasse * **LK auswählen**
Alter Kategorie * **Jugend A, B, C, D oder Senioren auswählen**
Gewichtsklasse * **Gewicht auswählen**
Zum Schluss mit **Aktualisieren** bestätigen